

Destination promotion: heritage and culture angle

UNESCO Tour in Germany - 2019 + 2020 + 2021 + 2022 + 2023

- **Objective**

- Promote UNESCO World Heritage in Germany
- 50 sites to highlight / 10 sites per year

- **Deliveries**

- Post 1 photo on Instagram per site
- Deliver 2 photos per site for UNESCO and Germany Tourism usage
- Take over on @GermanyTourism
- Blog article on loiclagarde.com shared on Guide du Routard website

- **Operation**

- 15 days each year (with days off for editing and CM)
- Roadtrip all over Germany
- One UNESCO site per day, with a local guides in each site

- **Key figures**

- 50 UNESCO sites all over Germany in 5 years
- More than 400 stories posted
- Post on Instagram, Tiktok, LinkedIn, Facebook, Pinterest
- Reach cumulated per season: 250 000
- Average reach per post on Instagram: 30 000
- Repost on big channels such as @beautifuldestinations
- 2021: post on Tiktok with promising performance (600 000 views)



beautifuldestinations If you're a history buff or an architecture aficionado, Germany is the destination you must tick off your bucket list. Filled to the brim with historical sites and beautiful landmarks, you won't fall short of places to see, explore, and educate yourself with. 🇩🇪



Take-over on @GermanyTourism



Article on le Guide du Routard



Post on LinkedIn



Post on Pinterest @loic.lagarde

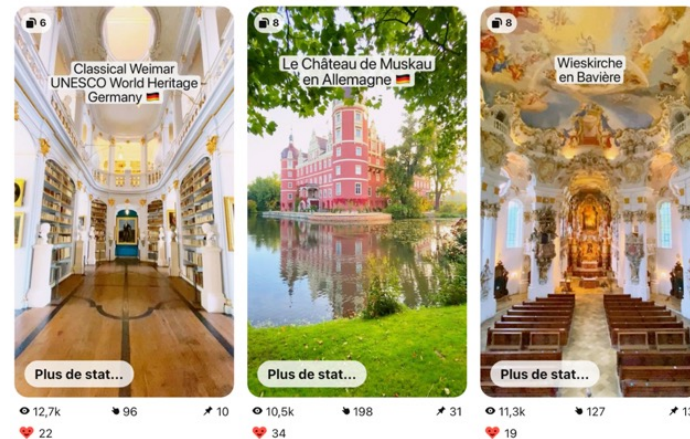

UNESCO in Germany – Publication on Instagram



UNESCO in Germany – Blog article on loiclagarde.com



Parc de Muskau

Nov 9, 2021 | Allemagne

Le Parc de Muskau est le plus grand parc paysager de style anglais d'Europe Centrale. Il se trouve à la frontière entre l'Allemagne et la Pologne. La partie allemande du parc se situe en Saxe. Elle est plus petite que la partie polonaise mais possède le Château de...

[LIRE PLUS](#)



Monts Métallifères (Erzgebirge)

Nov 9, 2021 | Allemagne

La région des monts métallifères se situe à la frontière entre l'Allemagne et la Tchéquie. Il s'agit d'une chaîne de montagnes riche en métal (notamment en argent) qui a été exploitée depuis le Moyen-Âge. Il en a résulté un paysage culturel unique avec des villes...

[LIRE PLUS](#)



Weimar Classique

Nov 9, 2021 | Allemagne

Weimar est une ville de 65 000 habitants qui se situe en Thuringe en plein milieu de l'Allemagne. Malgré sa taille modeste, Weimar a une grande importance culturelle en Allemagne. En effet : Elle comporte un grand nombre de monuments historiques comme la...

[LIRE PLUS](#)



La Vieille ville de Ratisbonne (Regensburg)

Jan 4, 2020 | Allemagne

Ratisbonne en français ou Regensburg en allemand, avec 142 000 habitants est la quatrième ville de Bavière. La ville a une grande richesse culturelle et architecturale due à son emplacement sur le Danube non loin du Nord de l'Italie ou de la Bohême (Tchéquie)...

[LIRE PLUS](#)



Opéra des Margraves à Bayreuth

Jan 4, 2020 | Allemagne

Nous arrivons maintenant en Bavière, précisément en Franconie, l'extrême nord du Landier. Bayreuth est une petite ville qui abrite un trésor européen: l'Opéra des Margraves qui est inscrit au patrimoine mondial de l'UNESCO depuis 2012. Opéra des Margraves L'Opéra...

[LIRE PLUS](#)



Château de la Wartbourg

Jan 4, 2020 | Allemagne

Le Château de la Wartbourg en Thuringe, au centre de l'Allemagne a été construit en 1067. Ce château a l'originalité d'être un mille-feuille architectural de plusieurs époques. Il a été inscrit sur la liste du patrimoine mondial de l'UNESCO en 1999 comme « monument »...

[LIRE PLUS](#)



Châteaux d'Augustusburg et de Falkenlust à Brühl

Nov 26, 2020 | Allemagne

Présentation des châteaux d'Augustusburg et de Falkenlust Les châteaux d'Augustusburg et de Falkenlust se situent à Brühl. C'est une petite ville de 45 000 habitants qui se trouve entre Cologne et Bonn. Patrimoine mondial de l'UNESCO depuis 1984, ils furent construits...

[LIRE PLUS](#)



Usine Fagus – Patrimoine Mondial UNESCO

Nov 26, 2020 | Allemagne

L'usine Fagus à Alfeld a été construite en 1911. Elle est devenue un patrimoine mondial de l'UNESCO en 2011, notamment car elle compte parmi les premiers et les plus importants bâtiments d'architecture moderne. L'usine se trouve en plein centre de l'Allemagne, au sud...

[LIRE PLUS](#)



Abbaye de Corvey à Höxter – Patrimoine Mondial UNESCO

Nov 25, 2020 | Allemagne

L'abbaye ou monastère de Corvey se situe au centre de l'Allemagne à proximité de Höxter, au sud d'Hannovre. Elle fut fondée en 822 par Louis Le Pieux, fils de l'Empereur Charlemagne, et l'abbé de Corbie venant de Picardie. Ce monastère bénédictin est classé au...

[LIRE PLUS](#)



Cathédrale d'Aix-la-Chapelle – Aachen Dom

Jan 4, 2020 | Allemagne

On commence ce voyage par la magnifique Cathédrale d'Aix-la-Chapelle (Aachen Dom) juste à la frontière entre l'Allemagne et la Belgique. Il s'agit de la plus vieille d'Europe du Nord (788) et elle a été bâtie par l'Empereur Charlemagne. La Cathédrale d'Aix-la-Chapelle...

[LIRE PLUS](#)



Vieille ville de Bamberg

Nov 9, 2021 | Allemagne

Bamberg se situe en Franconie, au nord de la Bavière. Elle a plusieurs surnoms : « Traumstadt », ce qui signifie « Ville de rêve » en français « La Rome du Nord des Alpes » car elle est construite sur plusieurs collines et abrite le tombeau d'un pape « La Petite... »

[LIRE PLUS](#)



Résidence de Würzburg

Nov 9, 2021 | Allemagne

La Résidence de Würzburg est un château baroque situé en Bavière construit au début du XVIIIe siècle. Il constitue un véritable joyau de l'architecture européenne. A ce titre, la Résidence de Würzburg est Patrimoine Mondial de l'Humanité UNESCO depuis 1981. La...

[LIRE PLUS](#)



Site fossilifère de Messel

Nov 9, 2021 | Allemagne

Il y a 47 millions d'années, un Yellowstone européen a fait éruption pour créer un Pompéi préhistorique. Tout un écosystème a alors été pétrifié d'un coup ! Voilà, comment je définirais le site fossilifère de Messel qui se trouve près de Darmstadt et de...

[LIRE PLUS](#)



Parc National de Hainich

Jan 4, 2020 | Allemagne

Le Parc National de Hainich en Thuringe au centre de l'Allemagne abrite l'une des plus grandes forêts d'hêtres primitifs d'Europe. Il s'agit d'une forêt vierge qui n'a jamais été aménagée par l'homme. Le Parc National de Hainich est inscrit au patrimoine mondiale de...

[LIRE PLUS](#)



Château de Wilhelmshöhe et son Bergpark à Kassel

Jan 4, 2020 | Allemagne

Ce château de Wilhelmshöhe et le Bergpark surplombent la ville de Kassel au centre de l'Allemagne. Il est inscrit au Patrimoine de l'UNESCO depuis 2013. Construit en 1798, il est notamment connu pour avoir reçu Napoléon III en captivité, Guillaume II y a...

[LIRE PLUS](#)



Goslar et sa Mine de Rammelsberg

Jan 4, 2020 | Allemagne

La ville de Goslar est une ville en plein centre de l'Allemagne, dont l'histoire, la beauté et l'uniformité architecturales ne peuvent laisser indifférent. Fondée au Xe siècle, cette cité médiévale a connu une très longue période de prospérité grâce à sa mine de...

[LIRE PLUS](#)



Cathédrale de Naumbourg – Patrimoine Mondial UNESCO

Nov 25, 2020 | Allemagne

La cathédrale Saints-Pierre-et-Paul est l'ancienne cathédrale de la ville de Naumburg. Elle date du XIIème siècle, bien qu'une ancienne cathédrale fût construite sur la même emplacement au XIème siècle. Malgré la beauté du lieu, j'ai joué de malchance lors de ma...

[LIRE PLUS](#)

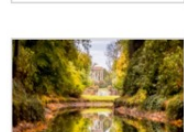

Royaume des jardins de Dessau-Wörlitz

Nov 25, 2020 | Allemagne

Le royaume des jardins de Dessau-Wörlitz se trouve à une vingtaine de kilomètres de Berlin. Le château Sans-Souci est un peu le Versailles allemand ! L'ensemble des palais et parcs, s'étendant sur 500 ha et dont les 150 constructions ont été édifiées entre 1730 et...

[LIRE PLUS](#)



Château Sans-Souci – Patrimoine Mondial UNESCO

Nov 25, 2020 | Allemagne

Le château et le parc Sans-Souci à Potsdam se trouvent à une vingtaine de kilomètres de Berlin. Le château Sans-Souci est un peu le Versailles allemand ! L'ensemble des palais et parcs, s'étendant sur 500 ha et dont les 150 constructions ont été édifiées entre 1730 et...

[LIRE PLUS](#)



Le Rhin romantique – Patrimoine Mondial UNESCO

Nov 26, 2020 | Allemagne

Le Rhin romantique, ou « Vallée du Haut-Rhin Moyen » est la partie du Rhin située entre la ville de Coblenche et celle de Bingen. Elle s'étend sur environ 60km et est inscrite au patrimoine mondial de l'UNESCO depuis 2002. C'est un peu comme la « Vallée de la Loire »...

[LIRE PLUS](#)



Grottes et art de la période glaciaire dans le Jura souabe

Nov 9, 2021 | Allemagne

Les Grottes du Jura souabe dans la région de Bade-Wurtemberg sont en quelque sorte les grottes de Lascaux de l'Allemagne. Elles ont d'ailleurs été inscrites au patrimoine mondial de l'humanité par l'UNESCO en 2017. Il s'agit plus exactement de six grottes dans...

[LIRE PLUS](#)



Église de Wies (Wieskirche)

Nov 9, 2021 | Allemagne

L'église de pèlerinage de Wies est considérée comme l'une des plus belles églises de style rococo dans le monde. Elle se trouve à l'extrême-sud de la Bavière, à quelques dizaines de kilomètres du célèbre château de Neuschwanstein du côté de Füssen. Donc si vous avez...

[LIRE PLUS](#)

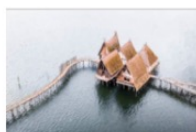

Village des palafittes d'Unteruhldingen

Nov 9, 2021 | Allemagne

Le village des palafittes est un village lacustre néolithique reconstitué unique en Europe. Il se trouve sur le lac de Constance en Bade-Wurtemberg. Le village original date entre 4000 ans et 850 ans avant JC et se trouve aujourd'hui au fond du lac de Constance. Le...

[LIRE PLUS](#)

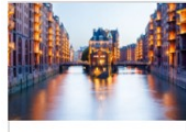

Hamburg – Le Speicherstadt et le Kontorhaus Quay

Jan 4, 2020 | Allemagne

Présentation de la Speicherstadt et la Kontorhaus Quay à Hambourg Passons maintenant à la deuxième ville d'Allemagne: Hambourg ! J'ai toujours rêvé de visiter cette ville aux multiples facettes, qu'on me disait être comme un petit Berlin sur son côté cosmopolite, alternatif...

[LIRE PLUS](#)



La mer des Wadden à Saint Peter Ording

Jan 4, 2020 | Allemagne

Présentation de la Mer des Wadden La Mer des Wadden est la zone côtière de la mer allemande en Mer du Nord. Inscrire au Patrimoine Mondial de l'UNESCO en 2009, cette zone abrite une biosphère et un paysage unique. En France, nous avons de manière analogue la Baie de...

[LIRE PLUS](#)



Complexe industriel de la mine de charbon de Zollverein

Jan 4, 2020 | Allemagne

Le complexe industriel de la mine de charbon de Zollverein, inscrit au patrimoine mondial de l'UNESCO en 2001 est situé dans la région industrielle de la Ruhr. D'après 1847, il s'agit d'une des plus grandes et anciennes mines de charbon d'Europe. Elle a la...

[LIRE PLUS](#)

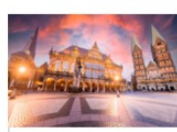

Hôtel de ville de Brême – Patrimoine Mondial UNESCO

Nov 25, 2020 | Allemagne

Présentation de Brême, l'hôtel de ville de Brême et la statue de Roland l'hôtel de ville de Brême et la statue de Roland ont été classés en tant que patrimoines mondiaux de l'UNESCO en 2004. L'hôtel de ville de Brême, construit en 1404, est l'un des plus importants...

[LIRE PLUS](#)

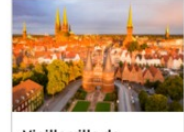

Vieille ville de Lübeck – Patrimoine Mondial UNESCO

Nov 25, 2020 | Allemagne

Présentation de la vieille ville de Lübeck Lübeck est une ville du nord de l'Allemagne. Elle était la capitale de la ligue Hanseatique, c'est-à-dire appartenant à la ligue des cités marchandes de l'Europe du Nord (comme Hambourg et Brême). Celles-ci constituaient le...

[LIRE PLUS](#)



L'île monastique de Reichenau

Nov 9, 2021 | Allemagne

L'île monastique de Reichenau est une péninsule fluviale au milieu du lac de Constance dans la région de Bade-Wurtemberg à la frontière avec la Suisse. Elle est inscrite avec son abbaye depuis 2000 Patrimoine mondial de l'UNESCO. L'île monastique de Reichenau a la...

[LIRE PLUS](#)

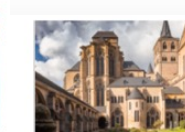

Trier (Trier) – Patrimoine Mondial de l'UNESCO

Nov 26, 2020 | Allemagne

Trier (ou Trier en allemand) est l'une des plus vieilles villes d'Europe de l'Ouest. En effet, elle fut la résidence des empereurs romains pendant près de deux siècles (au IIème et VIème siècles). Son patrimoine historique exceptionnel en Europe est la raison de son...

[LIRE PLUS](#)